

Umsetzung des Schulprogramms

Das Lehrerkollegium plant zur Umsetzung der Konzepte aus Teil A und der Entwicklungspläne aus Teil B jährliche Tätigkeitsprogramme, die weiter unten angeführt werden. Die Verantwortlichkeiten sind im Schulsprengel Prad wie folgt verteilt:

Verantwortlichkeiten - Das Organigramm

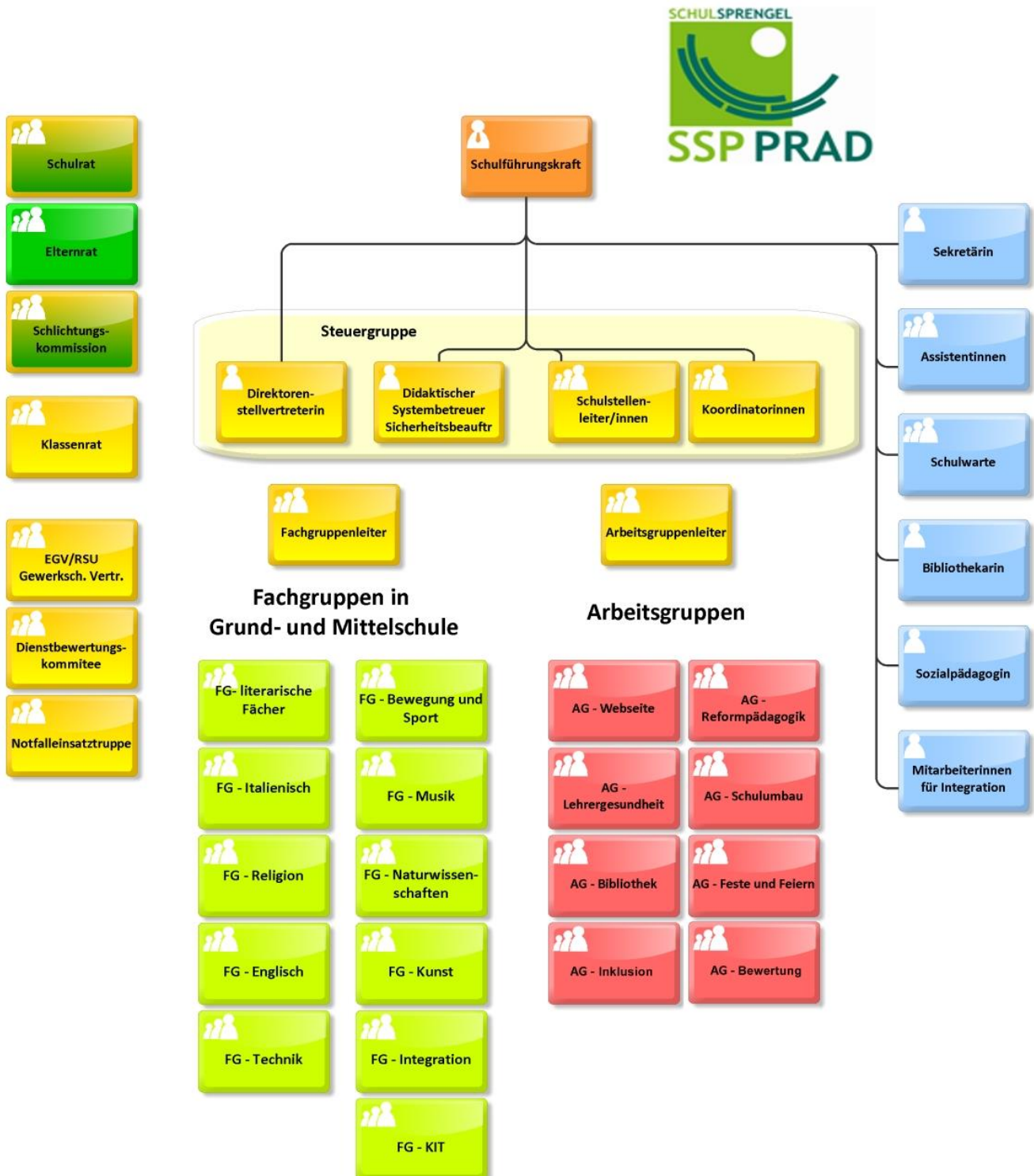

Schulführungskraft			
Sonja Saurer			
Steuergruppe			
Direktorenstellvertreterin	Sicherheitsbeauftragter	Schulstellenleiterinnen Grundschule Prad	Koordinatorinnen für Inklusion
Kathrin Gander	Katja De Bartolomeis	Birgit Gander	Raffener Sara (GS) Alexandra Mazagg (MS)
		Schulstellenleiterinnen Grundschule Stilfs	Koordinator Berufswahl
		Magdalena Tappeiner Anna Rainalter	Klotz Martin
		Schulstellenleiterin Grundschule Sulden	Koordinatorin Digitale Medien
		Elke Kuntner	Strimmer Ulrike
		Schulstellenleiterin Grundschule Lichtenberg	Koordinatorinnen Gesellschaftliche Bildung
		Hermine Bernhart	Manuela Borghi (GS), Ingrid Wallnöfer (MS)
		Schulstellenleiter Mittelschule	
		Klotz Martin	

Schulsekretärin	Assistentinnen Sachbearbeiterin	Schulwarte	Bibliothek Mittelschule
Verena Brenner	Dunja Comper Monika Horrer Simone Sagmeister Marlies Marseiler	Bruno Bagamoro Walburga Gamper Roswitha Lechner Erika Mailänder Rita Niederegger Brigitte Platzer Patrizia Reinstadler Gertrud Stricker Monika Telser Bernd Thurner Melanie Veith	Marcel Zischg
Sozialpädagogin	Mitarbeiterinnen für Integration		
Katharina Pobitzer	Karin Faltner Sandra Grimm Christine Sagmeister Monika Telser/Marseiler Christiane		

Schulrat	Elternrat	Schlichtungskommission
<p>Roman Koch (Vorsitzender) Karin Pinggera (Stellvertreterin)</p> <p><i>Eltern:</i> Roman Koch, GS Prad Karin Pinggera, GS Prad Elisa Köck, GS Stilfs Susanne Beyrich, GS LB Sarah Gritsch, MS Prad Georg Hofer, MS Stilfs/Sulden</p> <p><i>Lehrpersonen:</i> Ulrike Strimmer (MS), Judy Maestri (MS), Florian Eller (MS), Annamaria Burgo (GS), Hermine Bernhart (GS), Kathrin Gander (GS)</p> <p>Von Amts wegen <i>Schulführungskraft und Schulsekretärin</i></p>	<p>Verdorfer Sylvia (<i>Vorsitzende</i>)</p>	<p><i>Eltern:</i> Anja Windegger Michael Wunderer</p> <p>Als Ersatzmitglieder: Karin Rinner Norma Punter</p> <p><i>Lehrpersonen:</i> Alber Cäcilia Luzia Tischler</p> <p>Als Ersatzmitglieder: Hermine Bernhart Alexandra Mazagg</p> <p>Von Amts wegen <i>die Schulführungskraft</i></p>
	<i>Vertreter der Schule im Landesbeirat der Eltern</i>	
	Roman Koch	

Dienstbewertungskomitee	EGV – Gewerkschaftsvertreter	Notfalleinsatztruppe MS
<u>Effektive Mitglieder:</u> Annamaria Burgo Cäcilia Alber Kathrin Gander <u>Ersatzmitglieder:</u> Birgit Gander Hannes Ortler Ingrid Wallnöfer	Da sich keine Kandidaten fanden, fand keine Wahl statt	De Bartolomeis Katja Alber Cäcilia Bagamoro Bruno Brenner Verena Dietl Johannes Eller Florian Horrer Monika Karner Daniel Klotz Martin Lechner Roswitha Mazagg Alexandra Niederegger Thomas Ortler Hannes Patscheider Sarah Pobitzer Katharina Riedl Juliane Sagmeister Simone Strimmer Ulrike Thoma Udo Thurner Bernd Wallnöfer Ingrid
Notfalleinsatztruppe GS Prad	Notfalleinsatztruppe GS Lichtenberg	Notfalleinsatztruppe GS Stilfs
Brunner Martina Lampacher Nora Borgi Manuela Brunner Monika Burgo Annamaria Capo Filomena Gander Birgit Grutsch Lisa Kuntner Ulrike Olivieri Vanessa Mailänder Erika Peer Ariane Pinggera Iris Raffener Sara Reinstadler Patrizia Santer Milena Stricker Gertrud Strimmer Sarah Tappeiner Magdalena Tischler Luzia Tscholl Lea Veith Melanie Viertler Annalena Wallnöfer Valentina	Paulmichl Marica Baumann Anne Charlotte Bernhart Hermine Blaas Tamara Christandl Claudia Musmeci Simona Tedoldi Maria Notfalleinsatztruppe GS Sulden Rainalter Anna Kuntner Elke Höchenberger Magdalena	Stecher Claudia Innerhofer Helga Platzer Martina Previtera Marina Rainalter Anna
Didaktische Systembetreuer in den Schulstellen		
Strimmer Ulrike (MS Prad) Grutsch Lisa (GS Prad), Tamara Blaas (GS Lichtenberg), Marina Previtera (GS Stilfs), Höchenberger Magdalena (GS Sulden)		